## 1. Quais produtos e serviços a empresa fornece?

A empresa Osaka fornece produtos de vestimentos voltado para o público masculino e feminino, e atende a esfera esportiva, com produtos como Tênis e meia.

## 2. Como a empresa pode se beneficiar do comércio eletrônico?

Com a loja online, a empresa Osaka pode atender um alcance gigantesco através do marketing e comercio digital, atingindo varias localização geográfica, abrindo sua base de clientes para outras cidades, estados ou países.

## 3. Prepare especificações descrevendo com detalhes como cada uma das funcionalidades acima serão implementadas no site da empresa.

- O cadastro e o login aparecerão no canto superior direito do site. Ao clicar em qualquer opção, aparecerá embaixo um local para informar seus dados. No caso do login, e-mail e senha, no caso do cadastro, e-mail, confirmação de e-mail, senha e confirmação de senha.

- O produto é feito com matérias de malha mesh e borracha de alta densidade na sola, que oferece uma excelente durabilidade e é ideal para esporte que exige equilibro e estabilidade. Esses produtos trabalha com diversas numerações, tanto ao tamanho 33 até o 48, trabalhando com produto das seguintes cores, branco, preto, cinza, vermelho, azul e amarelo, com cadarço de poliéster, além desse tipo de cadarço ser resistente e flexível ele sustenta o nó por muitas horas de corrida.

- A OSAKA se especializa na venda de calçados, oferecendo uma variedade de tênis para homens e mulheres, incluindo modelos esportivos e casuais. Além dos calçados, a empresa também disponibiliza meias. O principal objetivo da OSAKA é proporcionar produtos com tecnologia de ponta a preços competitivos, alinhando-se tanto às possibilidades financeiras da empresa quanto às condições do mercado local.

- O carrinho de compras do site funciona da seguinte forma: você visualiza os produtos selecionados com detalhes como nome, tamanho, quantidade e preço. Podendo ajustar a quantidade, remover itens e ver o valor total. Na tela de compra o cliente deve escolher a forma de pagamento e inserir os dados necessários para a entrega. Para finalizar o pedido o usuário tem que clicar em confirmar, para receber a confirmação da compra pelo e-mail com os detalhes da entrega.

- Na OSAKA, estamos comprometidos em oferecer um atendimento ao cliente de alta qualidade para garantir que sua experiência de compra seja a melhor possível. Em nosso **Centro de Ajuda**, você encontrará respostas para as perguntas mais comuns sobre nossos produtos, pedidos e devoluções, além de guias e tutoriais que explicam como utilizar o site, fazer pedidos, rastrear entregas e cuidar dos produ-

tos.

- Na área do cliente no site da OSAKA, aparece o e-mail que ele se cadastrou o nome do usuário, e a redefinição de senha juntamente com os últimos pedidos finalizados e compra passadas com valores. Também aparece pedidos atuais e qual momento ele saiu da empresa, com código de rastreio e a transportadora que ficou responsável de realizar a entrega.

- No site da OSAKA, os administradores tem o controle e o acesso para visualizar os perfis de clientes, acessar o histórico de compras e rastrear os pedidos, e oferecer suporte ao cliente, incluindo resoluções de problemas e devoluções, e gerando relatórios sobre vendas e desempenho, juntamente fornecendo gráficos analisados sobre vendas, tendências de mercado e comportamento do cliente, além de ferramentas sobre demanda e gerenciamento de promoções.

## 4. Explique o que é a técnica de prototipação de interface usando wireframes. Discuta as vantagens e desvantagens da técnica

Wireframes são representações de um site, nele usamos uma técnica de design visual para elaborar estrutura e layout de uma página da web, são usados inicialmente para de desenvolvimento de interface de mapeamento e organização dos elementos e funcionalidades sem se preocupar com detalhes gráficos e visuais, como cores ou fontes. As vantagens são que com wireframe as pessoas pode ter uma noção de como será o site, também com essa técnica pode facilitar os desenvolvedores e design ter uma visão clara da estrutura, as desvantagens são que Pode ser difícil para alguns stakeholders visualizarem o produto final apenas com base em wireframes, com isso pode levar diferentes interpretações para o design.

## 5. Descreva a ferramenta escolhida para desenvolver o protótipo de interface usando a técnica de Wireframe

A ferramenta que escolhemos foi o balsamiq, com ele podemos estrutura de uma forma visual como o nosso site funciona, e dessa forma exemplificar até mesmo para o design, de como o site funciona e como queremos que ele seja visualmente também.

## 6. Apresente um Mapa de Navegação ou Mapa de Site para o site de comércio eletrônico

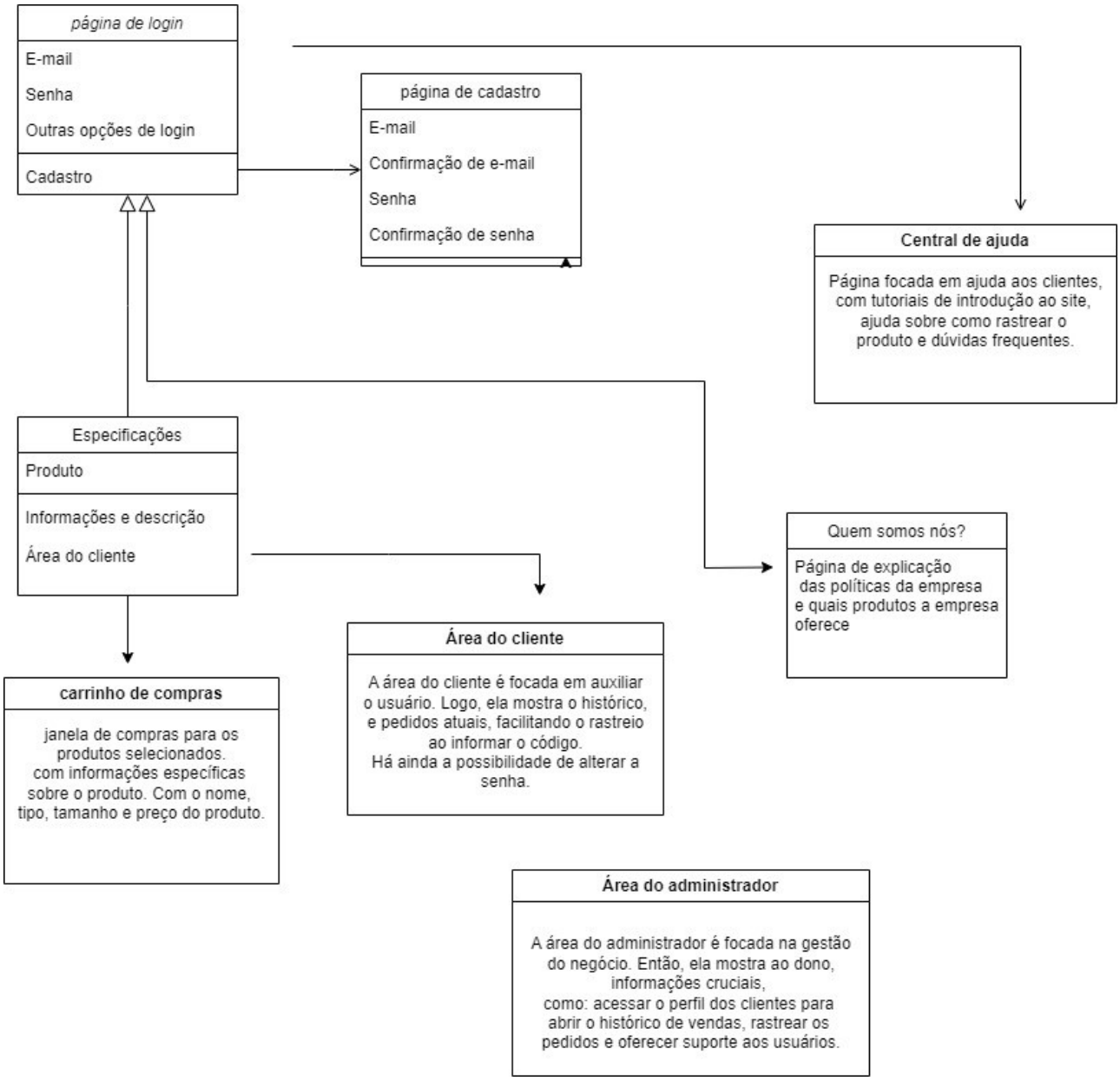


**7. Especifique pelo menos um relatório com os desenhos de pelos menos dois painéis gráficos que seriam úteis no auxílio à gerência na Área do administrador sobre como aprimorar o serviço e aumentar as vendas. Inclua a descrição dos dados que precisariam ser coletados**

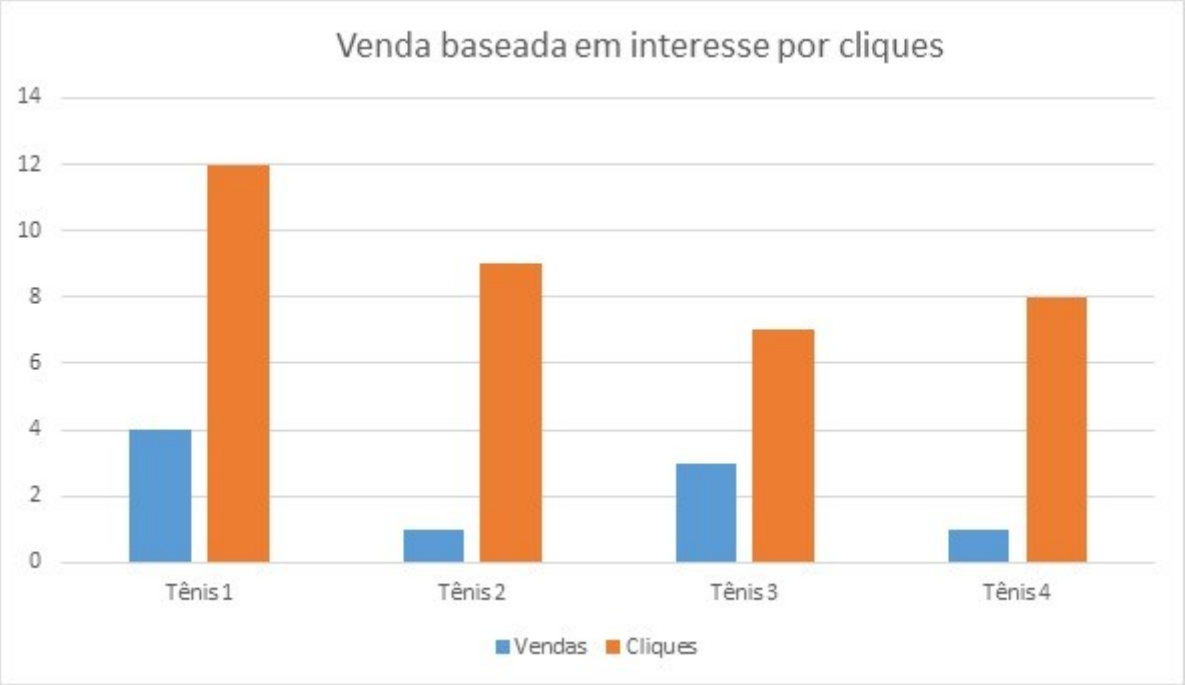
Venda baseada em interesse por cliques
14
12
10
8
6
4
2
0
Tênis 1
Tênis 2
Tênis 3
Tênis 4
Vendas
Cliques

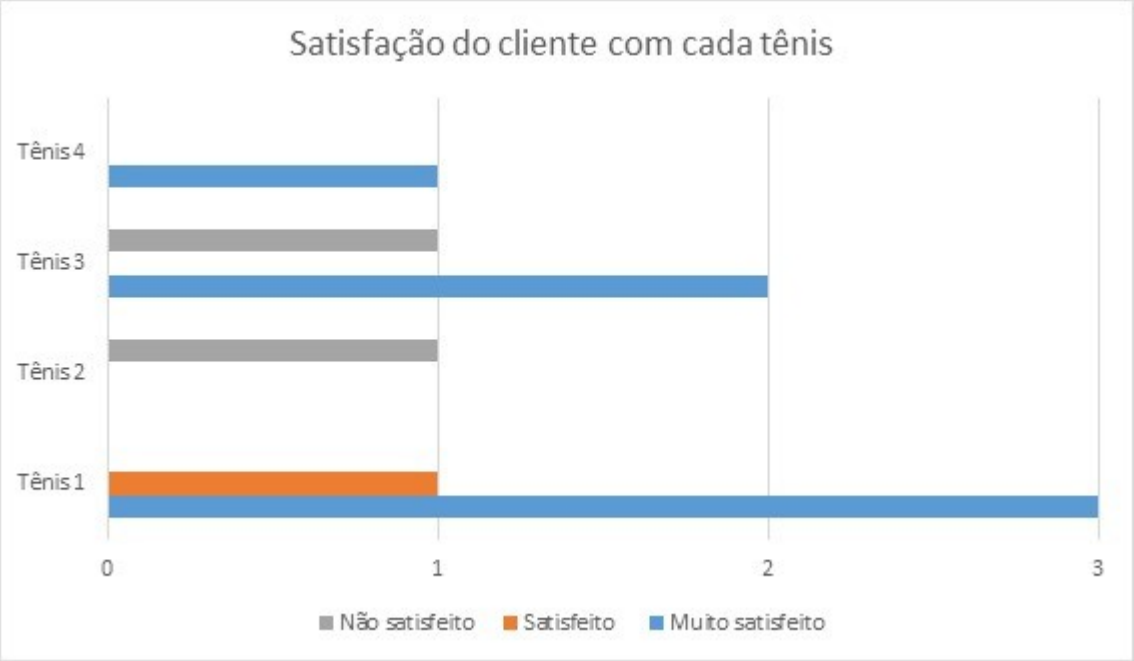
Satisfação do cliente com cada tênis
Tênis 4
Tênis 3
Tênis 2
Tênis 1
0
1
2
3
Não satisfeito
Satisfeito
Muito satisfeito

**8. Além do relatório, você deve entregar um arquivo com o protótipo de interface do site desenvolvido que permita a navegação entre as páginas através de links (por exemplo, o balsamiq permite exportar o pdf com os links). Deve ser possível visualizar uma imagem de cada uma das telas desenvolvidas com Wireframe para o site de comércio eletrônico de acordo com as funcionalidades especificadas.**

## Parte 2: Project Model Canvas

**GP**

**JUSTIFICATIVAS**
**Passado**

A Osaka, anteriormente focada em vendas físicas, busca adaptar-se ao crescimento do comércio eletrônico e à demanda por compras online, necessitando de uma plataforma digital excelente.

**OBJ SMART**

Lançar o site de comércio eletrônico em 3 meses.
Aumentar as vendas online em 50% no primeiro ano.
Expandir a base de clientes para novas regiões geográficas dentro de 6 meses.

**BENEFÍCIOS**
**Futuro**

O site de comércio eletrônico permitirá à Osaka atingir um público global, melhorar a experiência do cliente, otimizar processos de vendas e aumentar sua competitividade no mercado digital.

**PRODUTO**

O produto do projeto é um site de e-commerce que inclui as seguintes funcionalidades: Login e cadastro, Catálogo de Produtos, Carrinho de Compras, Centro de Ajuda, Área do Cliente e Painel Administrativo.

**REQUISITOS**

**Funcionalidades Essenciais:** Cadastro de usuários, carrinho de compras, suporte ao cliente, área do cliente, painel administrativo.

**PITCH**

**STAKEHOLDERS EXTERNOS**
**& Fatores externos**

**Clientes:** Usuários finais do site, incluindo homens e mulheres interessados em produtos de vestuário e calçados esportivos.
**Fornecedores de Tecnologia:** Empresas que fornecem a infraestrutura técnica necessária para o desenvolvimento do site.

**PREMISSAS**

A tecnologia selecionada suportará o tráfego e o crescimento planejado do site.
A equipe de desenvolvimento estará disponível para concluir o projeto dentro do prazo.

**RISCOS**

Atrasos no desenvolvimento do site devido a problemas técnicos ou de recursos.
Dificuldades em atrair tráfego para o site sem um marketing eficaz

**EQUIPE**

Desenvolvedores, Designers de UX/UI, Especialistas em Marketing Digital, Equipe de Suporte ao Cliente.

**GRUPO DE ENTREGAS**

Desenvolvido usando wireframes e a ferramenta Balsamiq

Estrutura clara e intuitiva para facilitar a navegação do usuário.

Ferramentas de análise de desempenho e vendas, gerando insights para futuras melhorias.

**LINHA DO TEMPO**

Planejamento e Desenvolvimento do Site (3 meses)
Testes e Ajustes (1 mês)
Lançamento do Site (1 mês)
Campanha de Marketing Digital (2 meses)

**RESTRIÇÕES**

**Orçamento:** Limitado ao custo de desenvolvimento, testes, manutenção, e campanhas de marketing digital.

**$$$ CUSTOS**

**Desenvolvimento do Site:** Custos com a criação, hospedagem, e manutenção da plataforma de e-commerce.
**Marketing Digital:** Investimento em campanhas online para atrair tráfego e conversões.

José Finocchio Junior

**Project Model Canvas**